

## NATIONAL WORKS, INC.

NWI llevara a cabo una **PRUEBA DE HUMO** del Sistema de alcantarillado sanitario en **SU VECINDARIO** la semana de:

9/4/2018 Entre las horas de **8:00am-4:00pm**

### Acerca de las pruebas de humo

Como contratista de la Ciudad de Smithville, NWI regularmente realiza pruebas de humo en el sistema de alcantarillado para ayudar a localizar y mejorar los servicios de alcantarillado sanitario. La prueba de humo solo toma unas pocas horas y fuerza el aire lleno de humo en el sistema de alcantarillado sanitario. El humo no es tóxico, es inodoro y llena las líneas de alcantarillado solo para escapar a la superficie si hay alguna fuga en el sistema de alcantarillado sanitario que deba ser reparada.

### Datos de pruebas de humo

- No necesita estar en casa durante la prueba de humo.
- El humo no debe entrar en su casa o edificio (a menos que haya una fuga o desagües raramente usados).
- El humo líquido usado es no tóxico, inodoro, no mancha y no es un peligro de fuego.

### Preparate

- **Alguien en su casa o negocio tiene problemas respiratorios esta deteriorado por la movilidad?**
  - Antes de que **National Works, Inc.** comiencen la prueba de humo, llame 830-875-2270
- **Tienen inodoros o desagües de piso que no se han utilizado en un tiempo?**
  - Vierta por lo menos 3 tazas de agua en ellos un día antes de la prueba para mantener el humo fuera.
- **Quieres tomar algunas precauciones adicionales?**
  - Ate un trapo húmedo alrededor de la abertura de desagüe de su lavadora para evitar que el humo penetre alrededor de la tubería de drenaje.

### Y si ...

**EL HUMO ENTRA A SU CASA O EDIFICIO A TRAVÉS DE FUGAS DE TUBERÍA O DRENAJES NO UTILIZADOS** No te asustes. Comuníquese con **Smithville 512-237-3282**, para reportar humo en su casa. **(Si no está seguro de la Fuente del humo, llame 9-1-1).**

Abra una ventana o encienda un ventilador en la habitación donde el humo está presente y deje el área por 10 a 15 minutos o hasta que el humo se haya despejado. El humo debe desaparecer en pocos minutos y no dejar residuos. Le recomendamos que llame a un plomero para encontrar la fuga y repararla.

La prueba de humo encuentra fugas en el sistema de alcantarillado sanitario

### Preguntas o Preocupaciones?

llame a Smithville 512-237-3282 o

llame a National Works 830-875-2770

## NATIONAL WORKS, INC.

NWI will be conducting a **SMOKE TEST** of the sanitary sewer system in **YOUR NEIGHBORHOOD** the week of: Starting the week of

9/4/2018 Between **8:00am-4:00pm**

### ABOUT THE SMOKE

As a Contractor to the City of Smithville, NWI regularly performs sewer system smoke testing to help locate leaks and improve the sanitary sewer services. Smoke testing only takes a few hours and forces smoke filled air into the sanitary sewer system. The smoke is non-toxic, odorless and fills the sewer line only to escape to the surface if there are any leaks in the sanitary sewer system that need repair.

### SMOKE TESTING FACTS

- You do not need to be home during the smoke testing.
- Smoke should not enter your home or building (unless there is a leak or seldom used drains).
- The liquid smoke used is non-toxic, odorless, non-staining and is not a fire hazard.

### GET READY

- **Does anyone in your home or business have breathing problems or are they mobility impaired?**
  - Before **NWI** begins the smoke testing, call **National Works, Inc. at 830-875-2270**
- **Have floor drains or toilets not been used in a while?**
  - Pour at least 3 cups of water in them a day before the test to keep smoke out.
- **Want to take some extra precautions?**
  - Tie a damp rag around the drain opening of your washing machine to prevent smoke from entering around the drain pipe.

### WHAT IF ...

**SMOKE ENTERS YOUR STRUCTURE THROUGH PIPE LEAKS OR UNUSED (DRY) DRAINS** Do not panic. Contact **Smithville at 512-237-3282** to report smoke in your home. **(IF YOU ARE UNSURE OF THE SOURCE OF THE SMOKE, CALL 9-1-1)**

Open a window or turn on a fan in the room where the smoke is present and leave area for 10 to 15 minutes or until smoke has cleared. The smoke should disappear within a few minutes and leave no residue. We recommend that you then call a plumber to find the leak and repair it.

THE SMOKE TESTING FINDS LEAKS IN THE  
SANITARY SEWER SYSTEM

### QUESTIONS OR CONCERNS?

Call Smithville at 512-237-3282 or

Call National Works at 830-875-2770

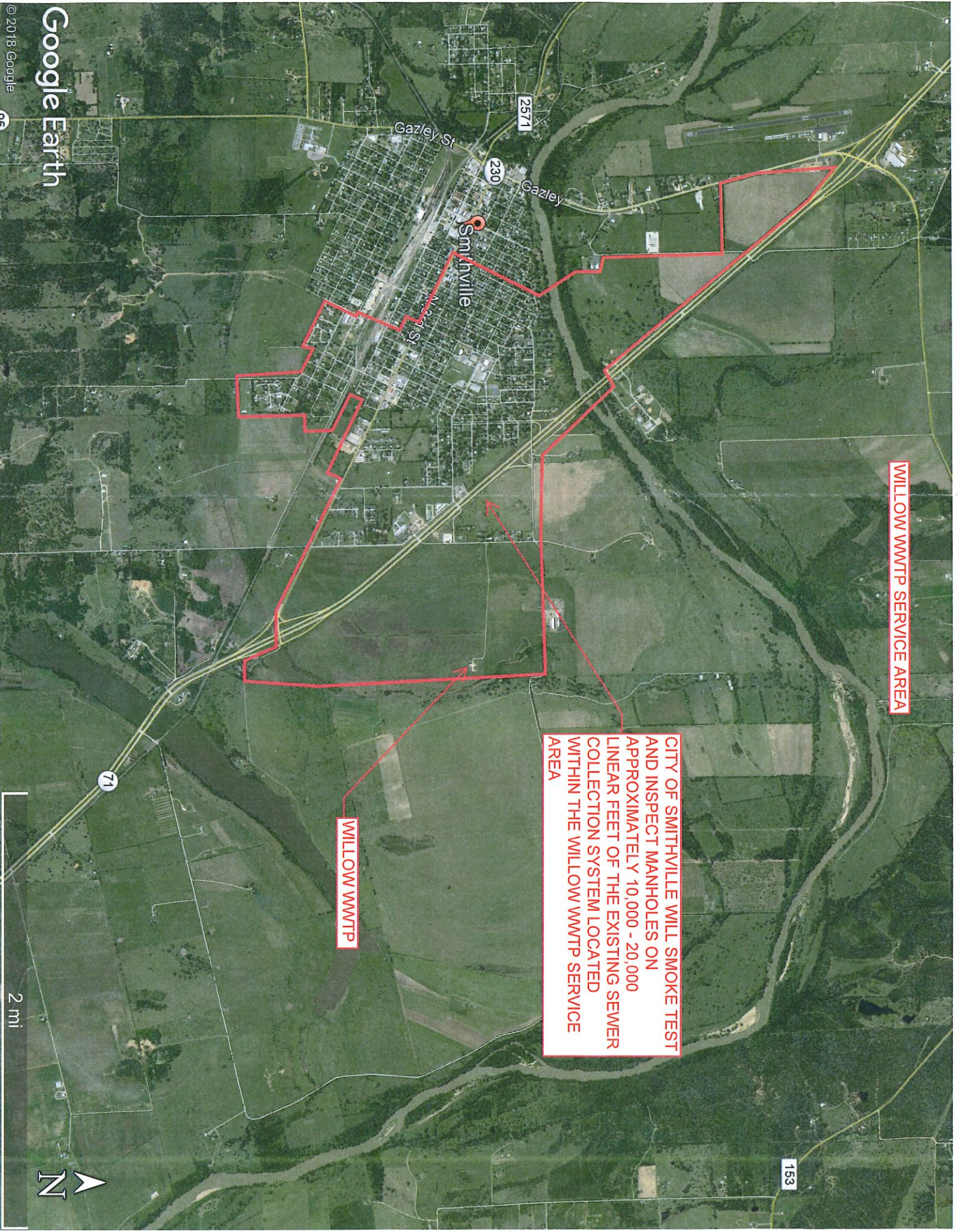

WILLOW WWTP SERVICE AREA

CITY OF SMITHVILLE WILL SMOKE TEST AND INSPECT MANHOLES ON APPROXIMATELY 10,000 - 20,000 LINEAR FEET OF THE EXISTING SEWER COLLECTION SYSTEM LOCATED WITHIN THE WILLOW WWTP SERVICE AREA

WILLOW WWTP

153



2 mi

71

2571

230

Gazley St

Gazley

Smithville

Main St